Frères des Écoles Chrétiennes
Notre Dame
Furn El Chebbak

Nom : ……. N…… EB5…… **Agenda 26 Mai**

Géographie- Réduire et recycler les déchets page 148

Introduction (culture) : Le développement durable

-Visionner une vidéo intitulée « Développement durable pour les enfants » :

https://www.youtube.com/watch?v=KiILs5P26Ks

-À ton avis, comment participer au développement durable ?

Que peut-on faire pour réduire les déchets ?

Document A- Réduire les déchets p. 148

-Regarder l'affiche et faire n. 1-2-3

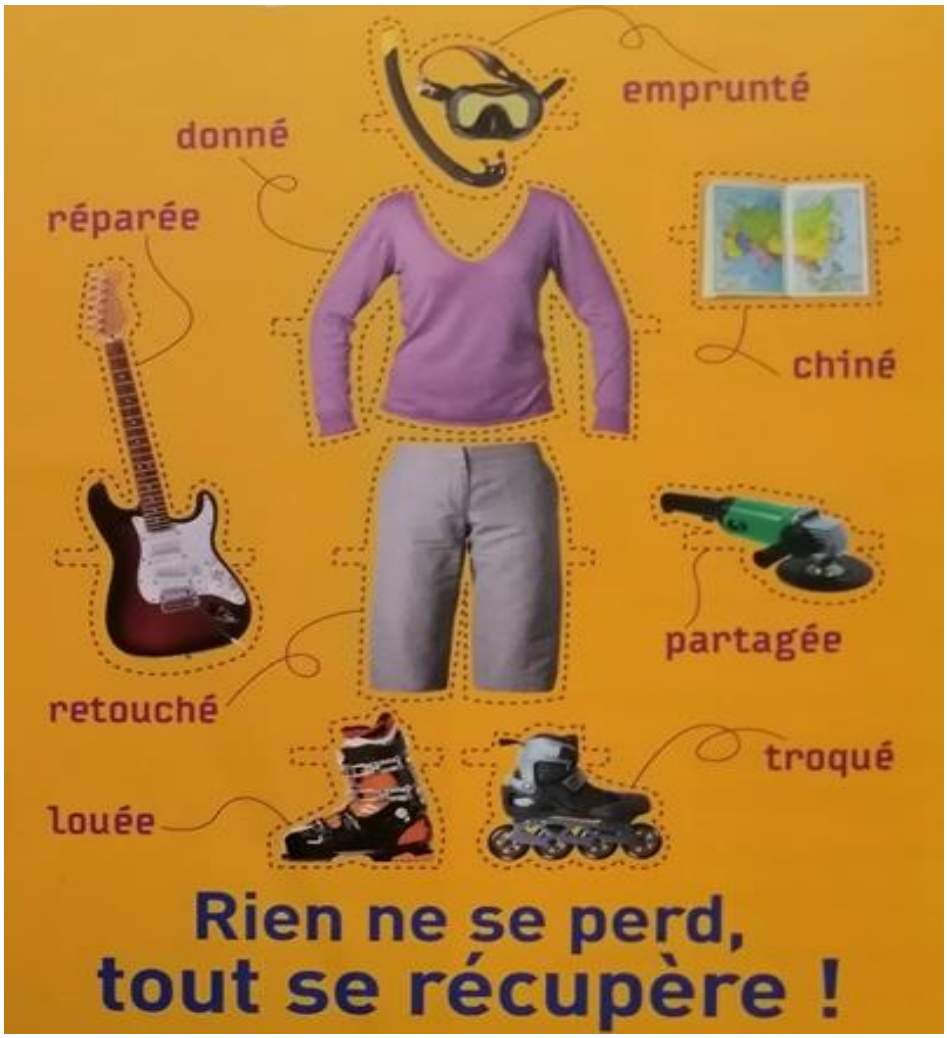

-Lire le paragraphe doc A:

Réduire les déchets DOC. A

En France, chaque année, on collecte, on transporte et on stocke ou détruit près d'un milliard de tonnes de déchets : cela consomme de l'énergie, pollue et coûte cher. Chacun peut réduire ses déchets : acheter moins, emprunter, louer ; préférer les produits peu emballés, rechargeables, et éviter les produits jetables ; réparer (chaussures, vêtements, appareils…) ; donner ou revendre ce qui peut encore servir ; et ne pas gaspiller.

<u>-Visionner la vidéo suivante « Pourquoi faut-il réduire les déchets ? » :</u>

https://www.youtube.com/watch?v=-MCf7WQiNLc

<u>Document B- Recycler les déchets.</u>

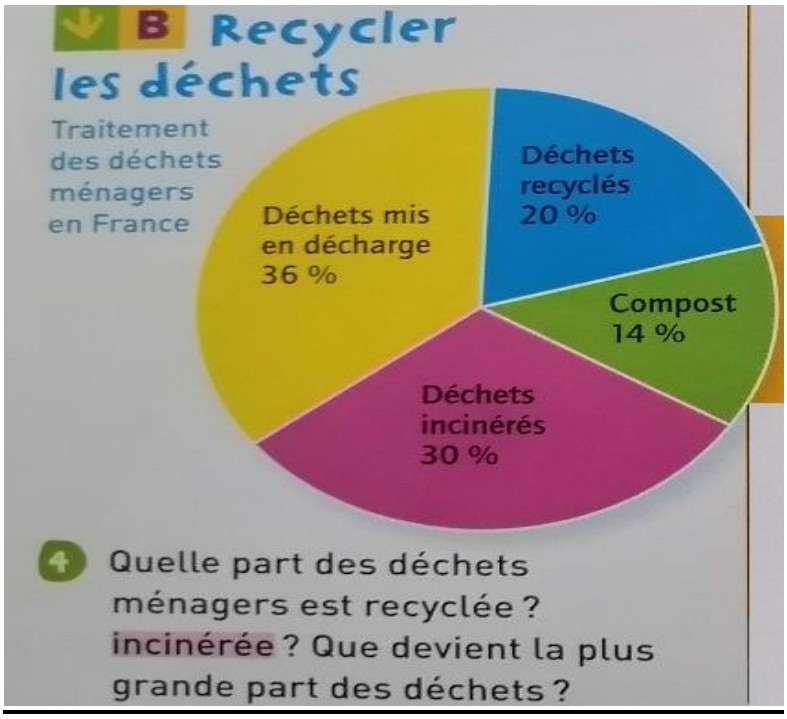

-Faire la question 4

-Lire le paragraphe doc B:

Recycler les déchets DOC. B

Certains déchets peuvent être réutilisés :

- on composte les épluchures et les végétaux ;
- on fabrique des emballages avec des vieux papiers et des vieux cartons ;
- on fabrique des bouteilles avec le verre, des canettes et des boîtes de conserve avec le métal ;
- on fabrique du plastique mais aussi des tissus avec certains plastiques (bouteilles…).

Le reste est enterré ou incinéré.

-Visionner la vidéo suivante « comment bien trier ses déchets ? »

https://www.youtube.com/watch?v=rNwtMO_Hay4